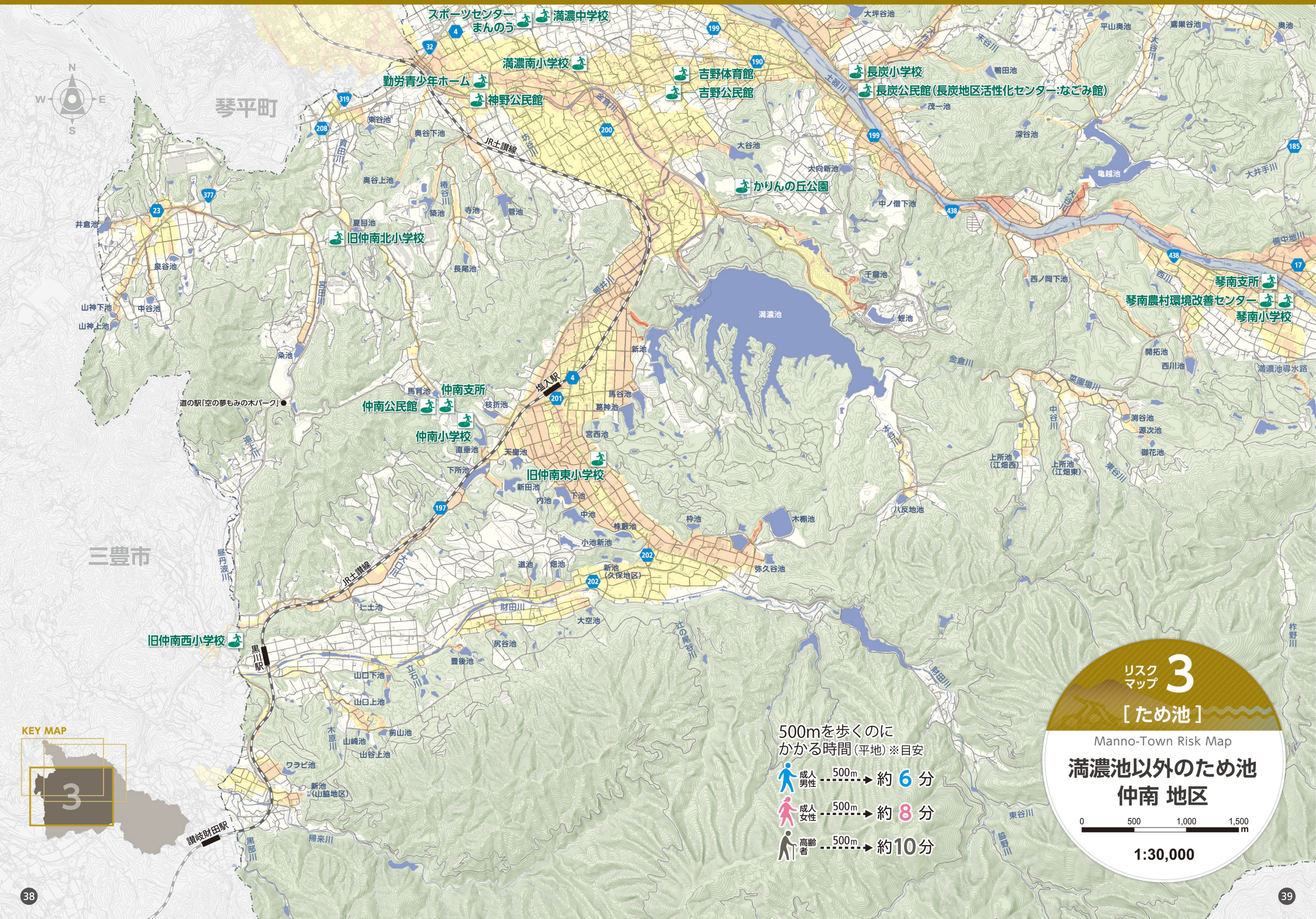
スポーツセンター まんのう
満濃中学校
満濃南小学校
勤労青少年ホーム
神野公民館
吉野体育館
吉野公民館
長炭小学校
長炭公民館（長炭地区活性化センター：なごみ館）
かりんの丘公園
旧仲南北小学校
琴南支所
琴南農村環境改善センター
琴南小学校
仲南支所
仲南公民館
仲南小学校
旧仲南東小学校
旧仲南西小学校
道の駅「空の夢もみの木パーク」
琴平町
三豊市
JR土讃線
塩入駅
黒川駅
讃岐財田駅
満濃池
満濃池導水路
KEY MAP
3
500mを歩くのに
かかる時間（平地）※目安
成人男性 500m → 約 6 分
成人女性 500m → 約 8 分
高齢者 500m → 約10分
リスクマップ 3
［ため池］
Manno-Town Risk Map
満濃池以外のため池
仲南 地区
0 500 1,000 1,500 m
1:30,000